

斜里バス時刻表

斜里バス株式会社

〒099-4112 斜里郡斜里町港町16-16

2024年4月28日～10月31日

お問合せ 0152-23-0766 <http://www.sharibus.co.jp/>



知床線 (斜里～ウトロ～知床五湖)

※予告なくダイヤ変更となる場合があります。

J R 知床斜里駅 列車到着時刻	JR網走駅方面到着 JR釧路駅方面到着			7:22着										11:08着						16:00着	17:10着		
																						16:33着	
斜里バスターミナル	Shari Bus Terminal	発		8:10						予約制 定期観光バス A 9:15				11:30							16:10	17:20	
朱 円	Syuen			8:21						オシンコシンの滝 約10分観光				11:41							16:21	17:31	
峰 浜	Minehama			8:28											11:48							16:28	17:38
日 の 出	Hinode			8:34											11:54							16:34	17:44
オシンコシンの滝	Oshinkoshin Falls			8:48											12:08							16:48	17:58
道の駅うとろ	Michi no eki Utoro			8:57											12:17							16:57	18:07
ウトロ温泉バスターミナル	Utoro Onsen Bus Terminal	着		9:00						10:15				12:20							17:00	18:10	
		発		9:10	10:15					B 10:30				12:30	13:35	15:10	16:15						
知床自然センター	Shiretoko Nature Center			9:20	10:25					・ブユニ岬 ・知床峠 ・自然センター ・知床五湖				12:40	13:45	15:20	16:25						
岩 尾 別	Iwaobetsu			9:26	10:31										12:46	13:51	15:26	16:31					
知 床 五 湖	Shiretoko Goko	着		9:35	10:40										12:55	14:00	15:35	16:40					
		発		9:45	10:40									13:05	14:00	15:45	16:40						
岩 尾 別	Iwaobetsu			9:49	10:44									13:09	14:04	15:49	16:44						
知床自然センター	Shiretoko Nature Center			9:58	10:53									13:18	14:13	15:58	16:53						
ウトロ温泉バスターミナル	Utoro Onsen Bus Terminal	着		10:05	11:00									13:25	14:20	16:05	17:00						
		発	※7:10	※9:30		11:10								C 14:30	▲16:10	17:10	17:30						
道の駅うとろ	Michi no eki Utoro		7:11	9:31		11:11								天に続く道 車窓鑑賞		16:11	17:11	17:31					
オシンコシンの滝	Oshinkoshin Falls		7:20	9:40		11:20										16:20	17:20	17:40					
日 の 出	Hinode		7:34	9:54		11:34										16:34	17:34	17:54					
峰 浜	Minehama		7:40	10:00		11:40										16:40	17:40	18:00					
朱 円	Syuen		7:47	10:07		11:47										16:47	17:47	18:07					
斜里バスターミナル	Shari Bus Terminal	着	8:00	10:20		12:00								15:20	▲17:00	18:00	18:20						
			※土日祝日運休																				
J R 知床斜里駅 列車出発時刻	JR釧路駅方面出発 JR網走駅方面出発			11:14発										16:03発	17:15発	19:43発							
			9:04発	11:14発										16:35発		19:00発							

●は4/28～5/1、10/1～10/31のみ。運行期間外は知床エアポートライナーをご利用ください。▲は6/1～9/30のみ。運行となります。

羅臼線 (ウトロ～羅臼)

6/22～9/30運行

ウトロ温泉バスターミナル	Utoro Onsen Bus Terminal		9:20	10:20	12:30	15:10
知床自然センター	Shiretoko Nature Center		9:28	10:28	12:38	15:18
知 床 峠	Shiretoko Pass		9:45	10:45	12:55	15:35
羅臼湖入口	The mouth of Rausu Lake		9:48	10:48	12:58	15:38
羅 臼 温 泉	Rausu Onsen		10:02	11:02	13:12	15:52
羅 臼	Rausu		10:10	11:10	13:20	16:00
			9:10	10:20	13:20	14:20
羅 臼 温 泉	Rausu Onsen		9:12	10:22	13:22	14:22
羅臼湖入口	The mouth of Rausu Lake		9:30	10:40	13:40	14:40
知 床 峠	Shiretoko Pass		9:35	10:45	13:45	14:45
知床自然センター	Shiretoko Nature Center		9:53	11:00	14:00	15:00
ウトロ温泉バスターミナル	Utoro Onsen Bus Terminal		10:00	11:10	14:10	15:10

網走線 月～金曜日1日1往復 (土日祝日運休)

斜里 バスターミナル	→	網走駅	
8:30		9:30	
網走駅	→	斜里 バスターミナル	斜里～網走 1,200円
12:03		13:03	

市街地巡回バス しゃりぐる (土日祝日運休)

月～金曜日	1日5便	運賃 200円
-------	------	---------

知床線 (ウトロ～知床五湖)

ウトロ温泉バスターミナル	Utoro Onsen Bus Terminal	9:10	10:15	12:30	13:35	15:10	16:15
知床自然センター	Shiretoko Nature Center	9:20	10:25	12:40	13:45	15:20	16:25
岩 尾 別	Iwaobetsu	9:26	10:31	12:46	13:51	15:26	16:31
知 床 五 湖	Shiretoko Goko	9:35	10:40	12:55	14:00	15:35	16:40
		9:45	10:40	13:05	14:00	15:45	16:40
岩 尾 別	Iwaobetsu	9:49	10:44	13:09	14:04	15:49	16:44
知床自然センター	Shiretoko Nature Center	9:58	10:53	13:18	14:13	15:58	16:53
ウトロ温泉バスターミナル	Utoro Onsen Bus Terminal	10:05	11:00	13:25	14:20	16:05	17:00

道の駅うとろ・シリエトク付近のバス停のご案内

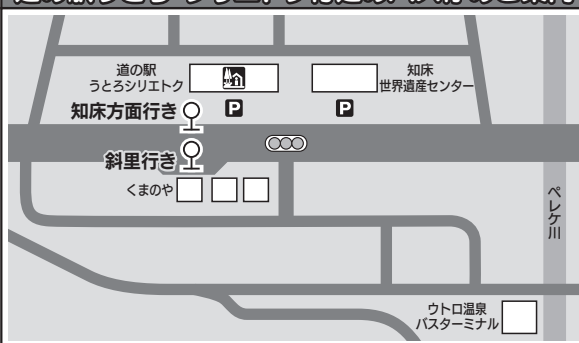

札幌・知床線 (都市間高速バス イーグルライナー)

新千歳空港ご利用のお客様も
「知床」がより身近に!

通年運行

必ず座れる

完全予約制



**主要
装備**

車内トイレ完備・Wi-Fi・
一人掛けリクライニングシート・
スリッパ・おしぼり

札幌発 → (知床)ウトロ温泉・斜里着			
地域	停留所	夜行便時刻	
札幌	北海道中央バスターミナル 札幌市中央区大通東1丁目3番地	23:15	
降車専用	斜里	斜里バスターミナル(駅前)	翌朝 5:45頃
	(知床)ウトロ温泉	道の駅うとろ・シリエトク前	翌朝 6:28頃
		ウトロ温泉バスターミナル	翌朝 6:30頃
		北こぶし知床 ホテル&リゾート前	翌朝 6:34頃
		キキ知床 ナチュラルリゾート前	翌朝 6:39頃
		知床第一ホテル前	翌朝 6:42頃
		ホテル知床前	翌朝 6:45頃

(知床)ウトロ温泉・斜里発 → 札幌着			
地域	停留所	日中便時刻	
乗車専用	(知床)ウトロ温泉	ホテル知床前	9:00
		知床第一ホテル前	9:04
		キキ知床 ナチュラルリゾート前	9:08
		北こぶし知床 ホテル&リゾート前	9:15
		ウトロ温泉バスターミナル	9:20
	斜里	斜里バスターミナル(駅前)	10:10
札幌	北2条西3丁目	16:15頃	

菊水元町7条・時計台前にも停車します。(降車専用)
日中は、道の駅白滝・セブンイレブン東藻琴店前で約10分間停車します。
気象・道路状況により、到着が遅れる場合がございますのでご了承ください。

ご予約・お問い合わせ (乗車2ヶ月前から受け付けいたします)

◆斜里バスターミナル 営業時間：8:00～17:00 TEL (0152) 23-0766	◆北海道中央バスターミナル 営業時間：7:30～18:00 TEL 0570-200-600
---	--

※回数券のご利用・学生証・身障者手帳をお持ちの方は、予約時にお申し出下さい。
(乗車時に確認させていただきます。)

	運賃	片道	往復
ウトロ温泉(知床)		8,400円	15,700円
斜里		7,350円	13,900円

注：佐呂間・東藻琴・小清水・清里にも停留所がございます。
注：回数券(4枚綴り)・学生割引もございます。ご利用の方はお問い合わせください。

各バスのりばご案内

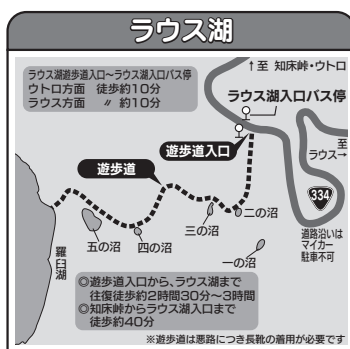
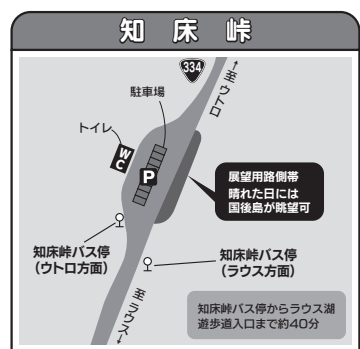
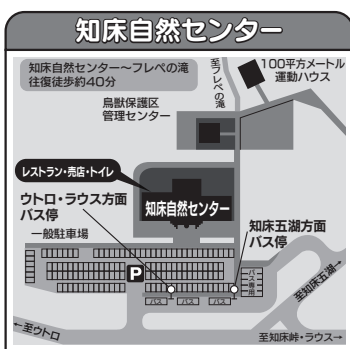
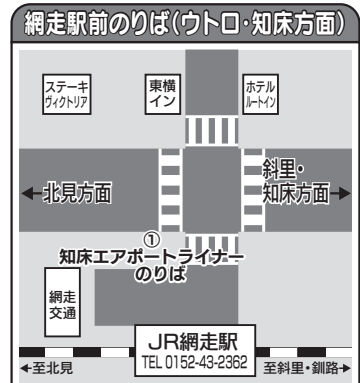
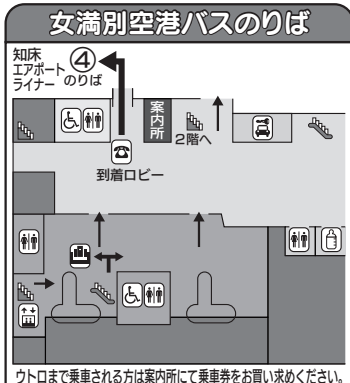

女満別空港直行便・予約不要

運行期間：2024年6月1日～9月30日



知床エアポートライナー

女満別空港 発 → 網走 → 斜里 → ウトロ温泉 着

Memanbetsu Airport 女満別空港 発	9:50	13:50	15:50
Abashiri JR Station ① 網走駅前 (①のりば)	10:17	14:17	16:17
Abashiri Bus Terminal 網走バスターミナル	10:20	14:20	16:20
Michi-no-Eki Ryuhyokaido Abashiri 道の駅 流水街道網走	10:22	14:22	16:22
Koshimizu Genseikaen 小清水原生花園	10:41	14:41	16:41
Shari Bus Terminal 斜里バスターミナル 着	11:09	15:09	17:09
Shari Bus Terminal 斜里バスターミナル 発	11:15	15:15	↓ 知床線17:20 (ウトロ行)に 乗換可
Michi-no-Eki Utoro・Shiretoko 道の駅 うとろ・シリエトク	11:58	15:58	
Utoro Onsen Bus Terminal ウトロ温泉バスターミナル 着	11:59	15:59	

ウトロ温泉の各ホテルは、下記のホテル前の停留所を巡回しますので、必ず停留所にてお待ちください。

- Hotel Shiretoko
● ホテル知床 (9:33)
- Shiretoko-Dai-ichi Hotel
● 知床第一ホテル (9:35)
- KIKI SHIRETOKO NATURAL RESORT
● キキ知床 ナチュラルリゾート (9:38)
- KITAKOBUSHI SHIRETOKO Hotel & Resort
● 北こぶし知床 ホテル&リゾート (9:43)

ウトロ温泉 発 → 斜里 → 網走 → 女満別空港 着

Utoro Onsen Bus Terminal ウトロ温泉バスターミナル 発	/	9:30	12:30	
ウトロ温泉 ホテル巡回 (乗車専用)		9:33~9:35 9:38~9:43	/	
Michi-no-Eki Utoro・Shiretoko 道の駅 うとろ・シリエトク		9:44	12:31	
Shari Bus Terminal 斜里バスターミナル 着	/	10:30	13:17	
Shari Bus Terminal 斜里バスターミナル 発		8:10	10:36	13:23
Koshimizu Genseikaen 小清水原生花園	/	8:38	11:04	13:51
Michi-no-Eki Ryuhyokaido Abashiri 道の駅 流水街道網走	/	8:57	11:23	14:10
Abashiri Bus Terminal 網走バスターミナル	/	8:59	11:25	14:12
Abashiri JR Station ① 網走駅前 (①のりば)	/	9:02	11:28	14:15
Memanbetsu Airport 女満別空港 着	/	9:29	11:55	14:42

運賃

- 女満別空港 ~ ウトロ 3,500円
- 女満別空港 ~ 斜里 2,300円
- 網走 ~ ウトロ 2,800円
- 網走 ~ 斜里 1,600円
- ウトロ ~ 斜里 1,650円

乗車券販売所

There is a ticket vending machine at the airport.

★女満別空港内に券売機を設置しています(観光案内所隣)

Abashiri Bus Terminal
◆ 網走バスターミナル

Utoro Onsen Bus Terminal
◆ ウトロ温泉バスターミナル

《ご注意》

- ※他交通との接続の都合上、定時出発の予定ですが交通状況等により到着が遅れる場合がございますのでご了承ください。
- ※記載停留所以外では停車いたしませんのでご注意ください。 ※斜里バスターミナルにて運転調整時間があります。(6分)
- ※バス車内の両替機は、1,000円札紙幣しか対応しておりませんので予めご用意ください。
- ※ウトロ地区ホテル～ウトロバスターミナル～道の駅うとろ・シリエトク間での乗降車はご利用できません。

お問い合わせ 斜里バス(株) (0152)23-0766

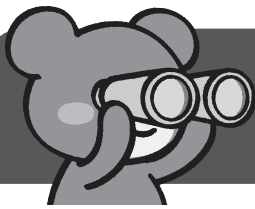

定期観光バス 観光ガイドがご案内! 運行期間 4/28~10/31

知床浪漫ふれあい号

予約
してね!



※交通状況により、各停留所への到着が遅れる場合がございます。
※昼食は各自でご用意下さい。

オシニコシンの滝



プユニ岬



知床五湖



天に続く道



A アトウイピリカ ~美しい海編~

大人 1,900円

小人 1,000円

斜里バスターミナル	Shari Bus Terminal	9:15	発
オシニコシンの滝	Oshinkoshin Falls	9:50	着
		10:00	発
ウトロ温泉バスターミナル (降車されるお客様がいない場合は通過します)	Utoro Onsen Bus Terminal	10:15	着

B ニタイピリカ ~美しい森編~

大人 3,300円

小人 1,800円

- ・昼食代別途(各自持参)
- ・映像鑑賞料込

注1: 知床自然センター
・売店でショッピング
・100㎡ハウス見学(無料)
・映像鑑賞
(11:30~11:50 又は
12:00~12:20)

注2: 知床五湖
・安全で歩きやすい高架木道をご案内します。

ホテル前停留所	ホテル知床	Hotel Shiretoko	乗	10:18	発
	知床第一ホテル	Shiretoko Daiichi Hotel	車	10:21	発
	キキ知床ナチュラルリゾート	KIKI Shiretoko Natural Resort	専	10:25	発
	ウトロ温泉バスターミナル	Utoro Onsen Bus Terminal	用	10:30	発
	プユニ岬(車窓約2~3分)	Cape Puyuni		10:40	頃
	知床峠(約10分停車)	Shiretoko Pass		10:55	着
				11:05	発
	知床自然センター (注1)	Shiretoko Nature Center		11:20	着
				12:50	発
	知床五湖 (注2)	Shiretoko Goko		13:05	着
				13:55	発
	ウトロ温泉バスターミナル	Utoro Onsen Bus Terminal		14:20	着

C プヌカピリカ ~美しい丘編~

大人 1,900円

小人 1,000円

ウトロ温泉バスターミナル	Utoro Onsen Bus Terminal	14:30	発
通称: 天に続く道 (車窓約2~3分)	Road to the Sky	15:00	頃
斜里バスターミナル	Shari Bus Terminal	15:20	着

●ご予約・お問い合わせ
0152-23-0766 (8:00~17:00)

QRコードでサクッと予約! →→→→



スタンプ

料金表

上段 距離=単位: Km
下段 料金=単位: 円

- ・下車時バス車内で料金をお支払い頂きます。
- ・一万円札・五千円札の両替はできませんので事前にご用意下さい。

72.8	59.6	56.6	54.8	50.5	46.2	40.6	31.6	斜里
41.2	28.0	25.0	23.2	18.9	14.6	9.0	オシニコシンの滝	1,370
32.2	19.0	16.0	14.2	9.9	5.6	ウトロ温泉	490	1,650
26.6	13.4	10.4	8.6	4.3	自然センター	340	730	1,800
-	-	-	4.3	岩尾別	290	530	910	1,960
-	-	-	知床五湖	290	480	700	1,070	2,000
16.2	3.0	知床峠	-	-	560	790	-	-
13.2	羅臼湖入口	210	-	-	660	880	-	-
羅臼	670	790	-	-	1,190	1,380	-	-